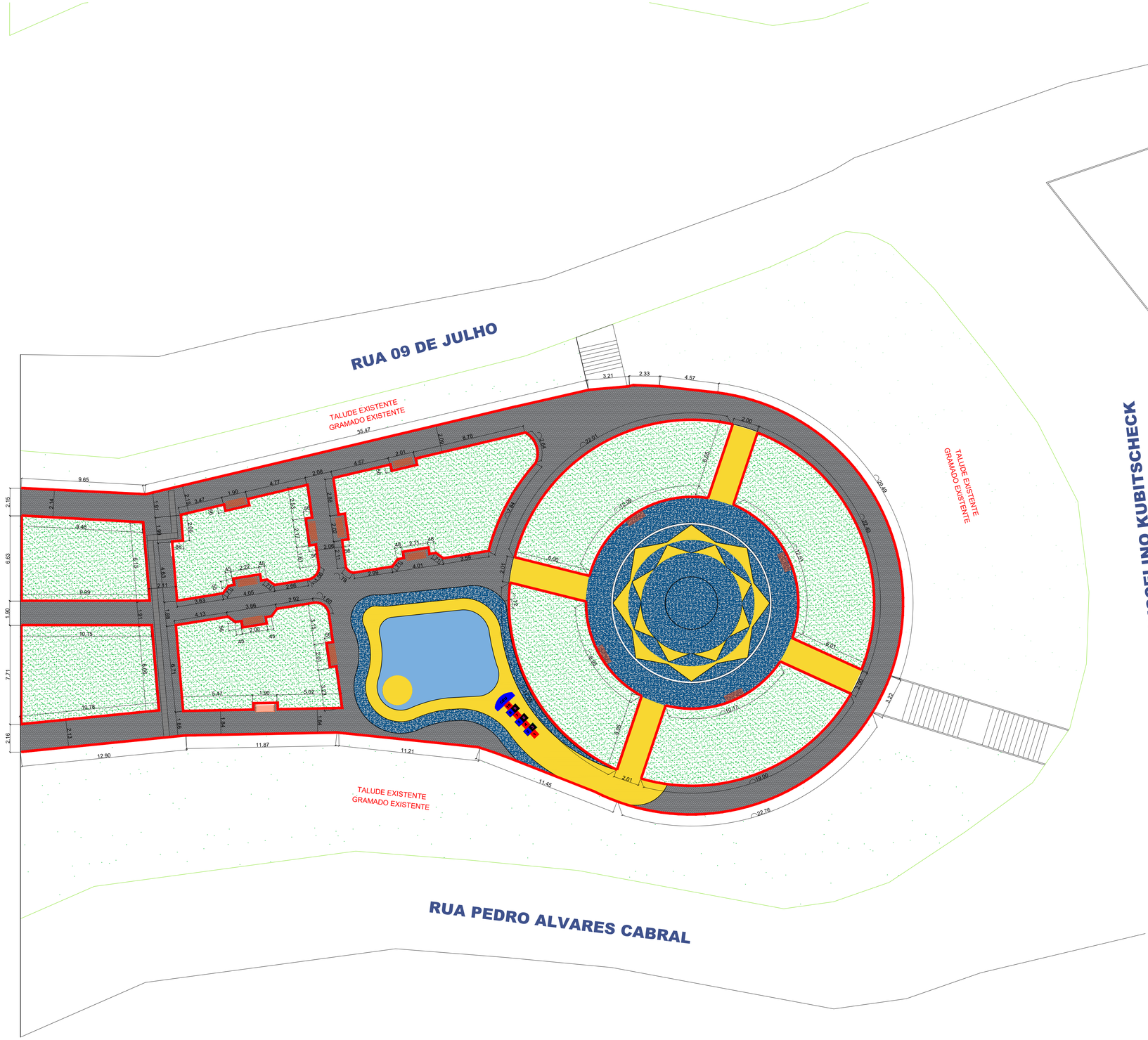

01 – PLANTA DE MEIO FIO
ESC. 1:150

PROJETO ARQUITETÔNICO

PREFEITURA MUNICIPAL DE AÇAILÂNDIA – SEPLAN Secretaria Municipal de Planejamento

CARIMBO: 06 - 06 - 81	OBJETO: REFORMA DA PRAÇA DA AMIZADE	ÁREA DO TERRENO: -	AUTOR:
	ENDEREÇO: Rua Nove de Julho, Bairro Jacu, Açailândia-MA	ÁREA DE INTERVENÇÃO: 1.679,50m²	PRANCHA: 01/01
	DESCRIÇÃO: Planta de Marcacao de Meio Fio; Legenda	ÁREA A REFORMAR: -	
	ADMINISTRAÇÃO: BENJAMIM DE OLIVEIRA	ÁREA TOTAL: -	
RESPONSÁVEL TEC.: ENG. CIVIL MIRTHES CAMPOS ARAUJO CREA- nº 111747590-5	ESC. DE PLOTAGEM: INDICADO	DATA: AGOSTO/2026	FOLHA: A1